



REGATA DEI **PARCHI**

VIESTE > LASTOVO

BANDO DI REGATA

2/5 GIUGNO 2022

VIESTE



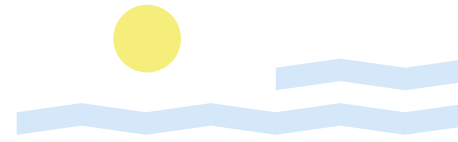

1. ORGANIZZAZIONE

Gruppo Dilettantistico Vela LNI Vieste. Scalo Marittimo sud - 71019 Vieste (FG).
In collaborazione con: Gargano Mare, Marina di Vieste, Yacht Club Biograd e Gargano Sailin Team.

email: regatadeiparchi@gmail.com; vieste@leganavale.it .

Sito internet: www.regatedelgargano.it/regata-dei-parchi;

www.leganavale.it/vieste.

Facebook: Regata dei Parchi.

Twitter: @LNI_Vieste

2. PROGRAMMA DELLA MANIFESTAZIONE

Domenica 22 Maggio 2022

Ore 20:00 Termine ultimo per la presentazione dell'iscrizione presso la Segreteria della Sezione.

Mercoledì 01 Giugno 2022

Ore 19:00 Briefing "Trofeo DéjàVu Sea view";

Giovedì 02 Giugno 2022

Ore 10:00 Segnale d'avviso "Trofeo DéjàVu Sea view": veleggiata su boe nelle acque antistanti la città di Vieste.

Ore 18:00 premiazione Trofeo "DéjàVu Sea view" e aperitivo per tutti i partecipanti presso il bar DéjàVu situato sulla banchina del Porto Turistico Marina di Vieste presso il molo nord;

Ore 19:30 Presso la sede della LNI di Vieste: Regata dei Parchi – Trofeo Gargano Mare, briefing armatori, presentazione equipaggi e assegnazione dei numeri di regata. A seguire Gran Buffet.

Venerdì 3 Giugno 2022

Ore 09:00 Acque antistanti la città di Vieste - Segnale d'avviso "Regata dei Parchi – Trofeo Gargano Mare".

Sabato 4 Giugno 2022

Giornta libera alla scoperta delle baie e della città di Lastovo;

Ore 19:30 Hotel Solitudo - Cerimonia di premiazione. A seguire Cena di Gala.

Domenica 5 Giugno 2022

Rientro nelle acque territoriali.



3. REGOLAMENTO

Le regate saranno disputate applicando le seguenti "Regole":

- > il R.R. World Sailing 2021-2024, con le prescrizioni integrative della FIV;
- > la Normativa FIV per la Vela d'Altura 2022;
- > Regole e Regolamento ORC International e Club;
- > Regolamento di stazza MOCRA per i Multiscafi;
- > World Sailing Special Regulations per regate di 3a categoria con obbligo di zattera autogonfiabile (vedi <http://www.sailing.org/documents/offshorespecialregs/index.php>);
- > il presente Bando di Regata;
- > le Istruzioni di Regata;
- > le Comunicazioni del Comitato di Regata o della Giuria. In caso di contrasto tra il presente bando e le istruzioni di regata saranno queste ultime ad essere prevalenti.
- > Dalle ore 20.30 alle ore 5.30 le Norme Internazionali per la Prevenzione degli Abbordi in Mare (Norme NIPAM COLREG) sostituiranno la parte 2 delle RRS.

4. AMMISSIONE E RAGGRUPPAMENTI

Classe ORC:

Tutte le imbarcazioni con lunghezza f.t. non inferiore a m. 9,00 in possesso di un valido certificato di stazza ORC International oppure ORC Club 2022, saranno divise nelle categorie "Crociera/Regata" e "Gran Crociera".

La Normativa FIV per la vela d'Altura 2022 parte seconda punto 9 e 11 descrivono dettagliatamente le caratteristiche che le due categorie devono soddisfare.

Nella categoria "Gran Crociera" è tassativamente vietato l'utilizzo del carbonio o materiali ad esso assimilabili (PBO ed altri compositi) per scafo, appendici, antenne (albero e boma comprese le relative manovre fisse) e vele.

Dette imbarcazioni, in regola anche con le norme vigenti per la navigazione da diporto, devono essere dotate d'arredi interni da crociera completi e idonei per lunghe navigazioni e sono caratterizzate da alcune attrezzature proprie per una facile crociera, quali:

1. Rollafiocco con vela installata o vela di prua con Garrocci;
2. Rollaranda;
3. Ponte in teak completo;
4. Elica a pale fisse;



5. Alberatura senza rastrematura;
6. Salpancore completamente installato in coperta;
7. Salpancore in apposito gavone prua, con ancora e catena di peso (kg) adeguato nel medesimo gavone e con una lunghezza di almeno tre volte la LOA;
8. Desalinizzatore proporzionato;
9. Vele in tessuto a bassa tecnologia (dacron e altre fibre poliestere, nylon e altre fibre poliammide, cotone e, comunque, di filati a basso modulo di elasticità tessuti a trama ed ordito senza laminature, in ogni caso non taffetate);
10. Una sola vela imbarcata per andature portanti;
11. Bowthrusters a vista e/o in tunnel aperto;
12. Impianto di condizionamento;
13. Un ulteriore parametro potrà essere l'anno di varo, se anteriore al 1992.

Se i parametri specificati comprendono le vele a bassa tecnologia questi potranno essere quattro (4), altrimenti i parametri dovranno essere cinque (5). Tra questi parametri deve obbligatoriamente essere incluso il Rollafiocco o vela di prua con Garrocci e, per le imbarcazioni con LOA maggiore di 11,40 metri, il Salpancore (così come sopra specificato).

L'appartenenza alla classe "Crociera" dovrà essere dichiarata all'atto dell'iscrizione alle regate specificando le caratteristiche giustificative di tale scelta. In questa classe non sono ammessi a bordo atleti "Qualificati".

Classe LIBERA

Tutte le imbarcazioni con licenza che abilita alla navigazione senza limiti dalla costa.

Raggruppamento A	da	mt.	9,00	a	12,00
Raggruppamento B	da	mt.	12,01	a	15,00
Raggruppamento C	oltre	mt.	15,00		

Le imbarcazioni partecipanti saranno suddivise nei suddetti raggruppamenti considerando la lunghezza massima dello scafo, incluse eventuali pulpiti e ferramenta di prua, timoni e relativa ferramenta di sostegno. Si riterrà costituita categoria con min. 5 imbarcazioni iscritte, ove ciò non fosse possibile è facoltà del Comitato Organizzatore in base alla tipologia dell'imbarcazione un raggruppamento in categoria superiore o inferiore.

Imbarcazioni Multiscafo con LH non inferiore a metri 9 in possesso di un valido Certificato di Stazza MOCRA.



Alla fine delle iscrizioni il Comitato Organizzatore esporrà i raggruppamenti delle varie Classi: ORC, LIBERA e MULTISCAFI.

La decisione sull'ammissibilità alla regata, in ogni caso, spetta esclusivamente ed insindacabilmente al Comitato Organizzatore.

5. TASSA D'ISCRIZIONE e PREISCRIZIONE

L'iscrizione da diritto alla partecipazione della veleggiata "Trofeo DéjàVu Sea view" e alla "Regata dei Parchi – Trofeo Gargano Mare".

Le iscrizioni a mezzo mail (regatadeiparchi@gmail.com) saranno ritenute valide solo dopo l'esibizione alla Segreteria dei seguenti documenti:

1. ricevuta di bonifico bancario effettuato a favore della L.N.I. Vieste IBAN: IT51S 05034 78710 0000 0000 7571 BPM – Ag. Vieste;
2. copia di tutta la documentazione necessaria.

N.B. il mancato completamento dell'invio dei documenti non completa l'iscrizione anche ai fini delle tariffe.

Le iscrizioni dovranno essere formalizzate entro le ore 20:00 del 22 maggio 2022. È facoltà del Comitato Organizzatore accettare ulteriori iscrizioni con aggravio, se accettate, del 50% della quota intera.

- La quota d'iscrizione (non rimborsabile) per le imbarcazioni italiane (o batten te bandiera italiana), sarà ridotta per le iscrizioni effettuate entro le ore 20:00 del 8 maggio 2022, mentre subirà un aggravio per le iscrizioni effettuate dopo la scadenza secondo il seguente schema:

L.F.T. YACHT	8 Maggio	dal 9 Maggio al 22 Maggio
mt 9,00 > 12,00 ft	€ 230,00	€ 350,00
mt 12,01 > 15,00 ft	€ 290,00	€ 400,00
> mt 15,01 ft	€ 340,00	€ 450,00
Multiscafi	€ 390,00	€ 500,00



- La quota d'iscrizione (non rimborsabile) per le sole imbarcazioni appartenenti a Club della Federazione CRO, sarà ridotta per le iscrizioni effettuate entro le ore 20:00 del 8 maggio 2022, mentre subirà un aggravio per le iscrizioni dopo la scadenza secondo le seguenti indicazioni:
 - Entro il giorno 8 maggio 2022 € 100.00;
 - Entro il giorno 22 maggio 2022 € 150.00.

6. ISCRIZIONI

Le iscrizioni, redatte sugli appositi moduli scaricabili dal sito www.regatedelgargano.it/regata-dei-parchi, dovranno pervenire alla segreteria della LNI Vieste entro le ore 20:00 del 22 maggio 2022.

Per la Classe ORC le iscrizioni dovranno essere corredate da:

- a. Copia del certificato di stazza ORC Club O ORC International per i monoscafi o MOCRA per i multiscafi valido per il 2022.
- b. Tessera FIV valida dell'armatore o dello skipper (per le imbarcazioni battenti bandiera italiana) e dell'intero equipaggio con visita medica in corso di validità;
- c. Modulo A - "Delega dell'armatore" per il suo rappresentante a bordo nel caso l'armatore stesso non partecipi alla regata (modulo fornito dall'organizzazione);
- d. Modulo B - "Dichiarazione di assunzione di responsabilità" firmata dall'armatore o dallo skipper (modulo fornito dall'organizzazione);
- e. Modulo C - "Dichiarazione di Conformità" alle norme di sicurezza previste dalla legge (modulo fornito dall'organizzazione);
- f. Polizza assicurativa R.C. (con massimale minimo di € 1.500.000,00) valida anche per la partecipazione a regate.

Per le imbarcazioni straniere, dichiarazione, in italiano o inglese, della Compagnia Assicuratrice, attestante la piena validità della copertura all'estero e nella fattispecie per regate di questo tipo;

Per le imbarcazioni battenti bandiera estera, saranno validi documenti equivalenti (qualora previsti) a quelli dei punti d. e. f. rilasciati dalle Autorità Nazionali di appartenenza. A tale riguardo, le imbarcazioni battenti bandiera diversa da quella italiana, dovranno sottoscrivere la "Dichiarazione", dell'armatore o del suo rappresentante, della conformità della propria imbarcazione alle prescrizioni della propria Autorità Nazionale (modulo "B" allegato al bando).



- g. Abilitazione al comando di imbarcazioni a vela, con motore ausiliario, per la navigazione senza limiti dalla costa, dell'armatore o dello skipper;
- h. Moduli Visa Application Form con indicazione del tipo e numero di documento di identità valido per l'espatrio dell'equipaggio (è indispensabile che il documento indicato sul VISA sia lo stesso presentato in originale all'Ufficio di Polizia dal comandante per la pratica di registrazione ingresso e uscita dell'unità);
- i. Quota d'iscrizione.

Per la classe Libera le iscrizioni dovranno essere accompagnate da:

- a. Tessera FIV valida dell'armatore o dello skipper (per le imbarcazioni battenti bandiera italiana) e dell'intero equipaggio con visita medica in corso di validità;
- b. Modulo A - "Delega dell'armatore" per il suo rappresentante a bordo nel caso l'armatore stesso non partecipi alla regata (modulo fornito dall'organizzazione);
- c. Modulo B - "Dichiarazione di assunzione di responsabilità" firmata dall'armatore o dallo skipper (modulo fornito dall'organizzazione);
- d. Polizza assicurativa RCT estensibile anche alla partecipazione a regate (con massimale minimo di € 1.500.000,00).
- i. Per le imbarcazioni straniere, dichiarazione della Compagnia Assicuratrice, in italiano o in inglese, attestante la piena validità della copertura all'estero e nella fattispecie per manifestazioni di questo tipo;
- e. Licenza di navigazione valida o documento equivalente del paese di appartenenza (bandiera);
- f. Abilitazione al comando di imbarcazioni a vela, con motore ausiliario, per la navigazione senza limiti dalla costa, dell'armatore o dello skipper;
- g. Moduli Visa Application Form con indicazione del tipo di documento di identità valido per l'espatrio dell'equipaggio (è indispensabile che il documento indicato sul VISA sia lo stesso presentato in originale all'Ufficio di Polizia dal comandante per la pratica di registrazione ingresso e uscita dell'unità);
- h. Quota d'iscrizione.

L'elenco dei componenti l'equipaggio, di ciascuna imbarcazione iscritta, dovrà essere consegnato alla Segreteria Regata entro le ore 20:00 del 22 maggio 2022 unitamente al numero di tessere FIV vidimate per la parte sanitaria e valide per l'anno in corso.

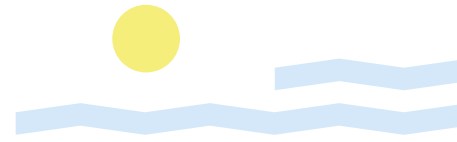

Per gli equipaggi stranieri sono richiesti i documenti equivalenti, qualora previsti dalle rispettive Autorità Nazionali.

Le eventuali variazioni, nella composizione iniziale dell'equipaggio, devono essere comunicate, per iscritto, entro le ore 20:00 del 22 Maggio 2022.

7. CONTROLLI DI STAZZA

Potranno essere eseguiti controlli preventivi di stazza, ispezioni all'equipaggio ovvero analoghi controlli potranno essere effettuati al termine della regata, a insindacabile giudizio del Comitato di Regata, che li disporrà a cura dello stazzatore FIV designato.

8. ORMEGGI

Il Comitato Organizzatore assicurerà l'ormeggio gratuito presso il Marina di Vieste a tutte le imbarcazioni iscritte per 7 gg da distribuire prima o dopo l'inizio della manifestazione. Il Marina di Vieste, inoltre, predisporrà tariffe riservate per chi volesse allungare il soggiorno oltre le gratuità. Per una migliore organizzazione degli ormeggi è necessario comunicare, in anticipo alla segreteria del Marina di Vieste all'indirizzo di posta elettronica info@marinadivieste.com e/o sul modulo di iscrizione i seguenti dati: giorno di arrivo, lunghezza, larghezza, pescaggio.

All'arrivo a Lastovo (Croazia) tutte le imbarcazioni saranno ospitate i giorni 3-4 e 5 giugno 2022 presso la banchina dell'hotel Solitudo e presso la banchina del ristorante Konoba Triton nella baia di Zaklopatica.

9. CLASSIFICHE E PUNTEGGI

Il sistema di punteggio utilizzato sarà "Minimo" come da appendice A del RdR 2021-2024.

Sarà redatta una classifica generale di riferimento in tempo compensato, time on distance. Da questa verranno estratte classifiche per categoria:

- ORC Overall;
- ORC categoria Crociera/Regata;
- ORC categoria Gran Crociera;
- Multiscafi
- Libera A;
- Libera B;

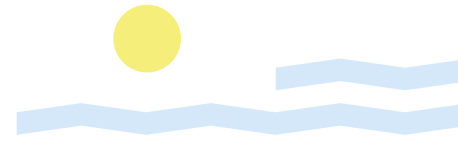

- Libera C;
- Trofeo Gargano Mare.

10. PREMI

Saranno premiati le imbarcazioni che si classificheranno nelle seguenti categorie:

- > Trofeo DéjàVu Sea view: alle prime tre imbarcazioni classificate al bastone (o triangolo) di giovedì 2 giugno 2022;
 - > Trofeo Gargano Mare: all'imbarcazione che taglia per prima il traguardo in categoria LIBERA;
 - Trofeo Regata dei Parchi:
 - > Classe ORC Overall ai primi 3 classificati;
 - > Classe ORC Crociera/Regata ai primi 3 classificati;
 - > Classe ORC Gran Crociera ai primi 3 classificati;
 - > Categoria Multiscafi ai primi 3 classificati;
 - > Classe Libera A ai primi 3 classificati;
 - > Classe Libera B ai primi 3 classificati;
 - > Classe Libera C ai primi 3 classificati;
 - > Line Honor: all'imbarcazione che taglia per prima il traguardo in tempo reale.
- Le classifiche non saranno cumulative.

11. ISTRUZIONI DI REGATA E PERCORSO

Le Istruzioni di Regata saranno consegnate agli armatori durante il Briefing obbligatorio del giorno 2 giugno 2022.
Il percorso è lungo circa Nm 60.

12. INFORMAZIONI UTILI

Covid - 19

Linee guida per lo svolgimento dell'attività di base e competizioni sportive (aggiornato al Decreto-Legge 30 Dicembre 2021, n° 229) (<https://www.federvela.it/news/3151-covid-19-aggiornate-le-linee-guida-per-lo-svolgimento-dell'attivita-di-basee-le-competizioni-sportive.html>) e (<https://www.federvela.it/emergenza-covid-19.html>) Raccomandazione per l'applicazione di misure ulteriori di prevenzione in occasione di competizioni veli-

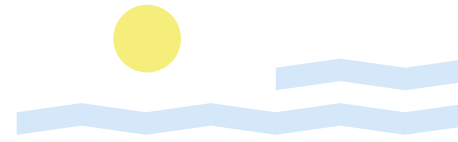

che (aggiornato al Decreto-Legge 30 Dicembre 2021, n° 229). (<https://www.federvela.it/news/3151-covid-19-aggiornate-le-liee-guida-per-losvolgimento-dell'attivita-di-base-e-le-competizioni-sportive.html>).

Responsabilità ambientale

Richiamando il Principio Base che cita: "I partecipanti sono incoraggiati a minimizzare qualsiasi impatto ambientale negativo dello sport della vela", si raccomanda la massima attenzione per la salvaguardia ambientale in tutti i momenti che accompagnano la pratica dello sport della vela prima, durante e dopo la manifestazione. In particolare si richiama l'attenzione alla RRS 47 – Smaltimento dei Rifiuti – che testualmente cita: "I concorrenti e le persone di supporto non devono gettare deliberatamente rifiuti in acqua. Questa regola si applica sempre quando in acqua. La penalità per un'infrazione a questa regola può essere inferiore alla squalifica".

13. FACILITAZIONI ALBERGHIERE E TRASPORTI

Sono previste facilitazioni alberghiere:

Vieste: Forte Hotel****, situato nelle vicinanze del Marina di Vieste, propone il pernottamento in b&b con colazione a buffet dolce e salato;

Tel. 0884.707574 – Fax 0884.707113

E-mal info@fortehotelvieste.com - Sito: www.fortehotelvieste.com

Lastovo: l'Hotel Solitudo è situato nella baia di Pasadur, nelle vicinanze del traguardo della regata e del comando di polizia di Ubli.

Tel. +385 98 424 552

email : sales.solitudo@gmail.com

Sig. Zeljko Kurta

Per i trasporti da e per Vieste sono previste tariffe agevolate da Noleggio Vieste: situato sul molo nord, presso il Porto Turistico Marina di Vieste, propone tariffe agevolate per noleggio con conducente sulle tratte da e per Bari.

Info e prenotazioni:

Tel. 0884 937281 - 347 61886398 - 345 9978086

E-mail: info@autonoleggiavieste.it

Sito: <https://noleggiavieste.it/>



14. PUBBLICITA'

Ai sensi della nuova Regulation 20 ISAF la pubblicità è libera, con obbligo di esibire all'iscrizione la licenza FIV, valida per l'anno in corso.

Il Comitato Organizzatore potrà richiedere che tutte le imbarcazioni debbano esporre una o più bandiere dello sponsor ed un adesivo su ogni lato della prua dalle ore 09:00 del giorno 3 giugno 2022 e sino a due ore dopo la fine della manifestazione.

Le bandiere e gli adesivi saranno forniti dall'organizzazione.

15. RESPONSABILITA'

Soltanto ciascuna imbarcazione sarà responsabile della propria decisione di partire o portare a termine la regata, regola 4 del RdR. I concorrenti, pertanto, partecipano alla regata a loro rischio e pericolo e sotto la loro personale responsabilità a tutti gli effetti. Gli organizzatori declinano ogni responsabilità per danni che potessero subire persone o cose, sia a terra che in acqua, in conseguenza della loro partecipazione alla regata di cui al presente bando. Sarà esclusiva competenza degli armatori o dei responsabili a bordo decidere se, in base alle capacità dell'equipaggio e/o delle condizioni meteorologiche ed a tutto quanto altro debba essere previsto da un buon marinaio, se uscire in mare e partecipare alla regata ovvero di portarla a compimento, terminando il percorso.

Si ricorda ai proprietari e agli armatori, ai comandanti e ai regatanti che la regata non gode di alcuna particolare assistenza in mare se non quella prevista dall'Autorità Marittima.

IL COMITATO ORGANIZZATORE



Comune di Vieste



Comune di Lastovo



REGIONE PUGLIA



REGATA DEI PARCHI

VIESTE > LASTOVO



Federazione Italiana Vela
VIII ZONA



LASTOVSKO
OTOČJE
Park prirode
Nature park



Marina di
Vieste

